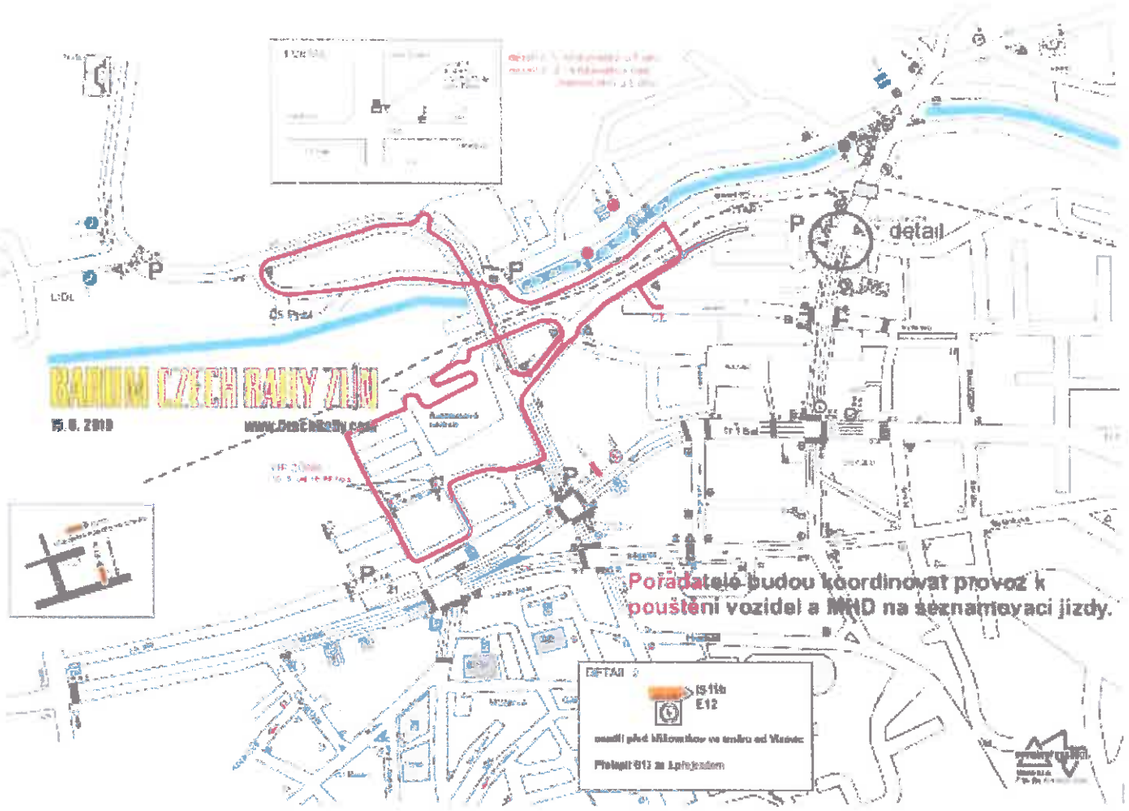
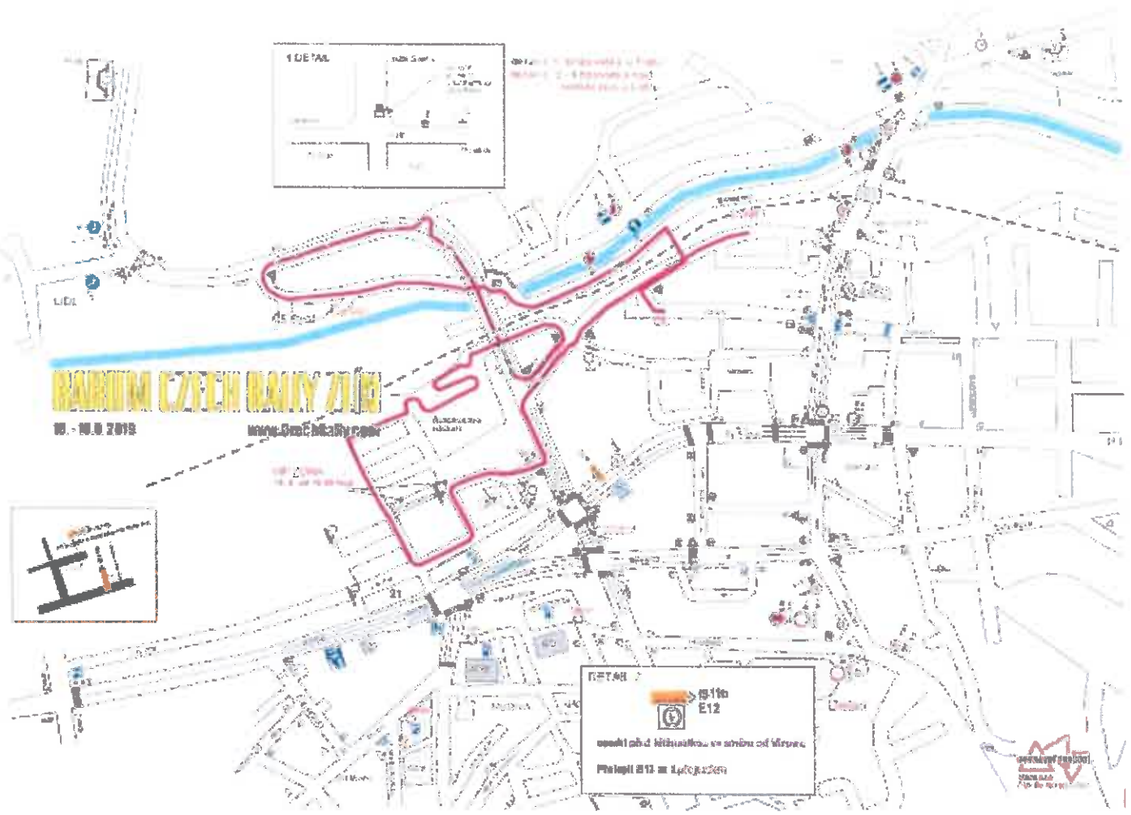




Parkoviště na ulici Vodní od 15.8.2019 od 19.00hod - 16. 8. 2019.

1.

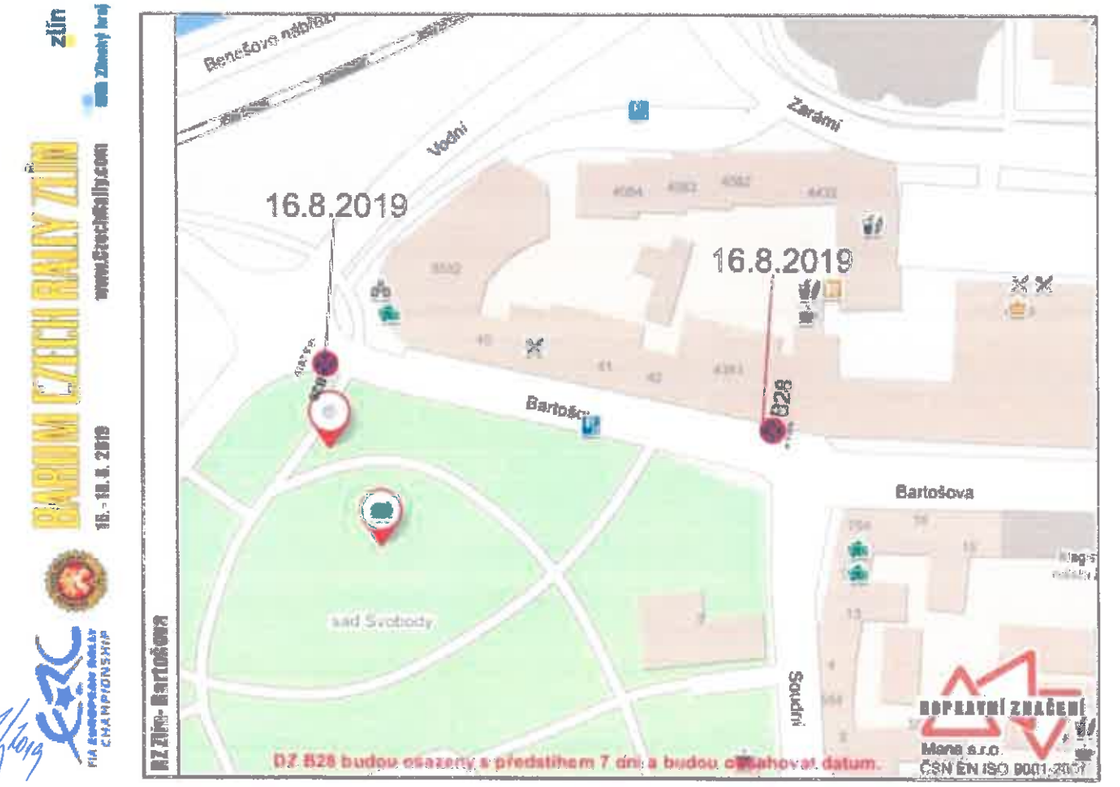


(název firmy dle stálého dopravního značení)

Parkoviště na ulici Trávník-pod nadjezdem od 15.8.2019 od 19.00hod do 16. 8. 2019

2.





zlín
Magistrát města Zlína
Odbor stavebních
a dopravních řízení

PŘÍLOHA k č.j. MMZL 112 221/2019

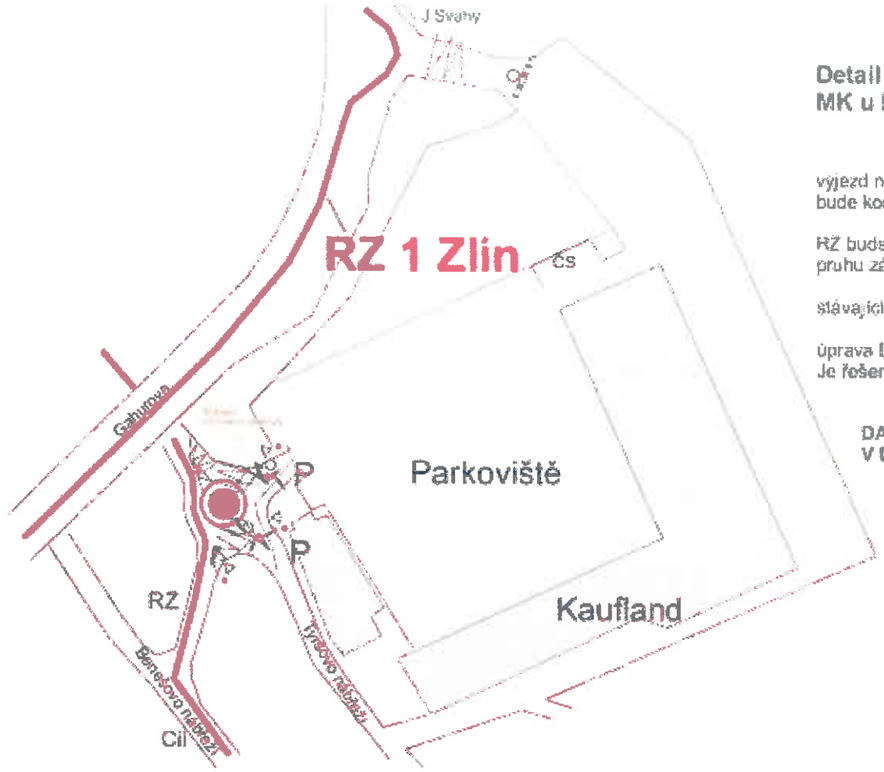
BARUM CZECH RALLY ZLÍN
www.BarumRally.com
15. - 16.8. 2019
FIA EUROPEAN RALLY CHAMPIONSHIP

1. Parkoviště ulice Mostní

1



2. Parkoviště u Velkého kina a Hotel Moskva



Detail uzavírky
MK u RZ 1 ZLÍN

výjezd na parkoviště
bude korigován pořadatelí

RZ bude oddělena od jízdního
pruhu zábranami, páskou a DZ

stávající DZ bude překryto

úprava DZ na MK Tyršovo n
Je řešena samostatně

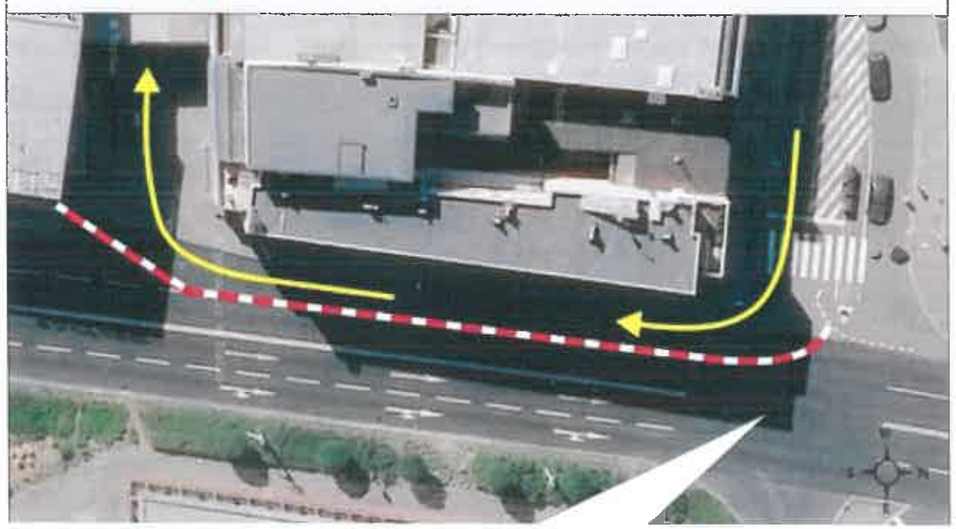
DATUM: 16. 8. 2019
V DOBĚ: 16.00 - 01:00 hod.

PŘÍJEZD Z ULICE ZARÁMÍ NA NÁMĚSTÍ MÍRU

PŘI SLAVNOSTNÍM STARTU 16. 8. 2019
PŘI SLAVNOSTNÍM CÍLI 18. 8. 2019

BARUM CZECH RALLY ZLÍN

plastová svodidla — příjezd na náměstí



FIA ERC EUROPEAN RALLY CHAMPIONSHIP

BARUM CZECH RALLY ZLÍN

16. - 18. 8. 2019 www.CzechRally.com

zlín Zlínský kraj

zlín. Odbor stavebních a dopravních řízení Magistrát města Zlína 5

Příloha k č.j. MZ/221/2019



BARUM CZECH RALLY ZLÍN

18. - 18. 8. 2019

www.CzechRally.com

zlín

Zlínský kraj



Odbor stavebních a dopravních řízení
Magistrát města Zlína
5

k č.j. MZL 111/20

zlín. Magistrát města Zlína

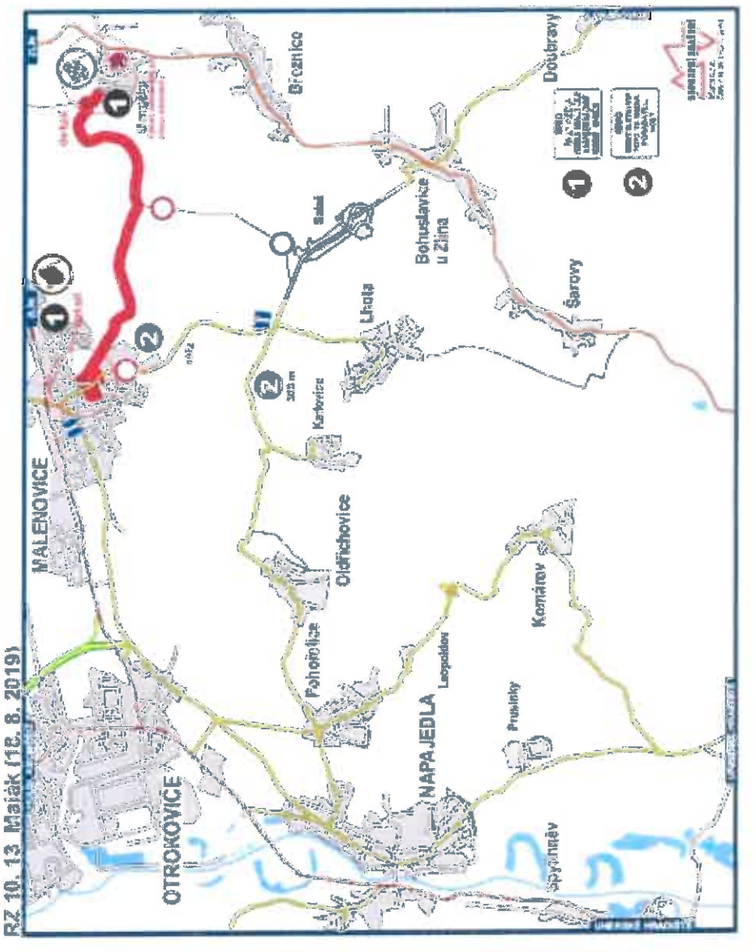
BARUM CZECH RALLY ZLÍN

18. - 18. 8. 2019

www.CzechRally.com

zlín

Zlínský kraj



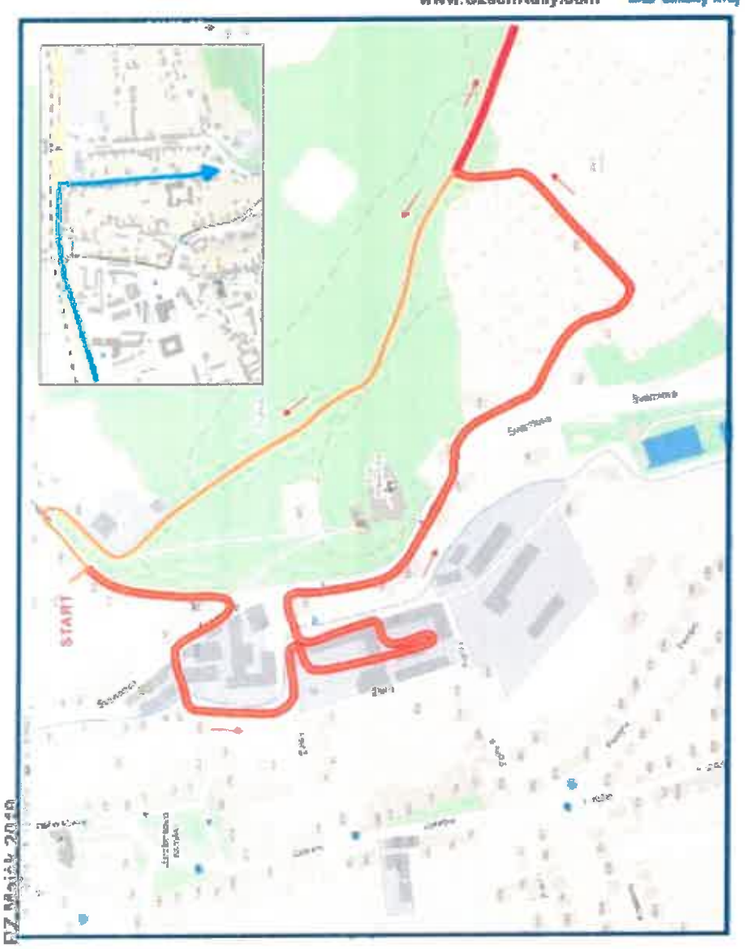
BARUM CZECH RALLY ZLÍN

18. - 18. 8. 2019

www.CzechRally.com

zlín

Zlínský kraj



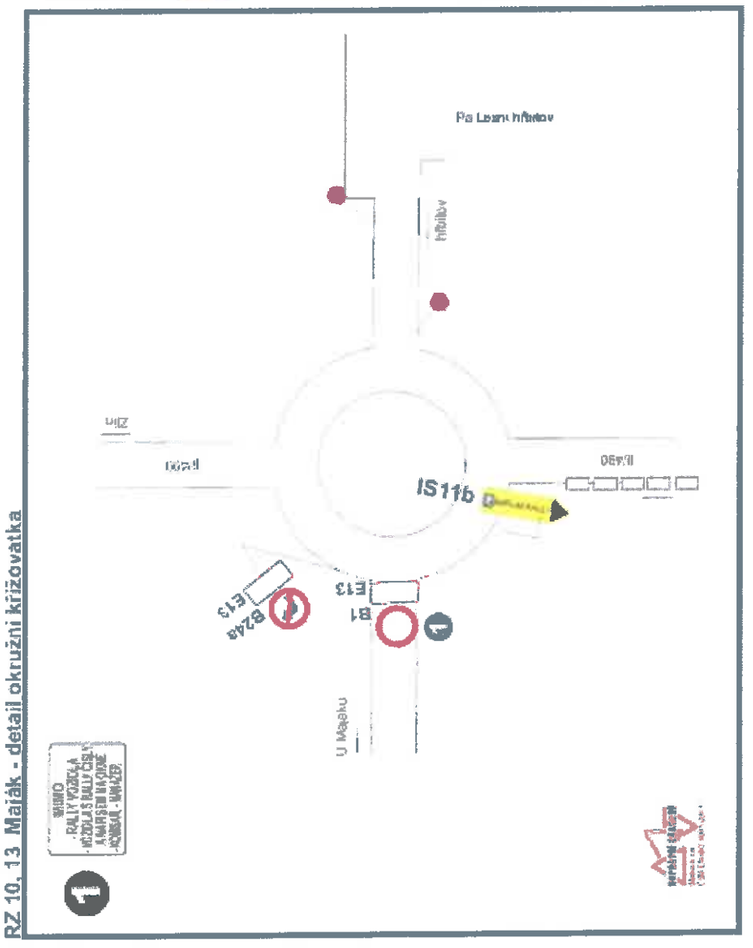
BARUM CZECH RALLY ZLÍN

18. - 18. 8. 2019

www.CzechRally.com

zlín

Zlínský kraj



FIA EUROPEAN RALLY CHAMPIONSHIP

BARUM CZECH RALLY ZLÍN

16. - 18. 9. 2019 www.CzechRally.com

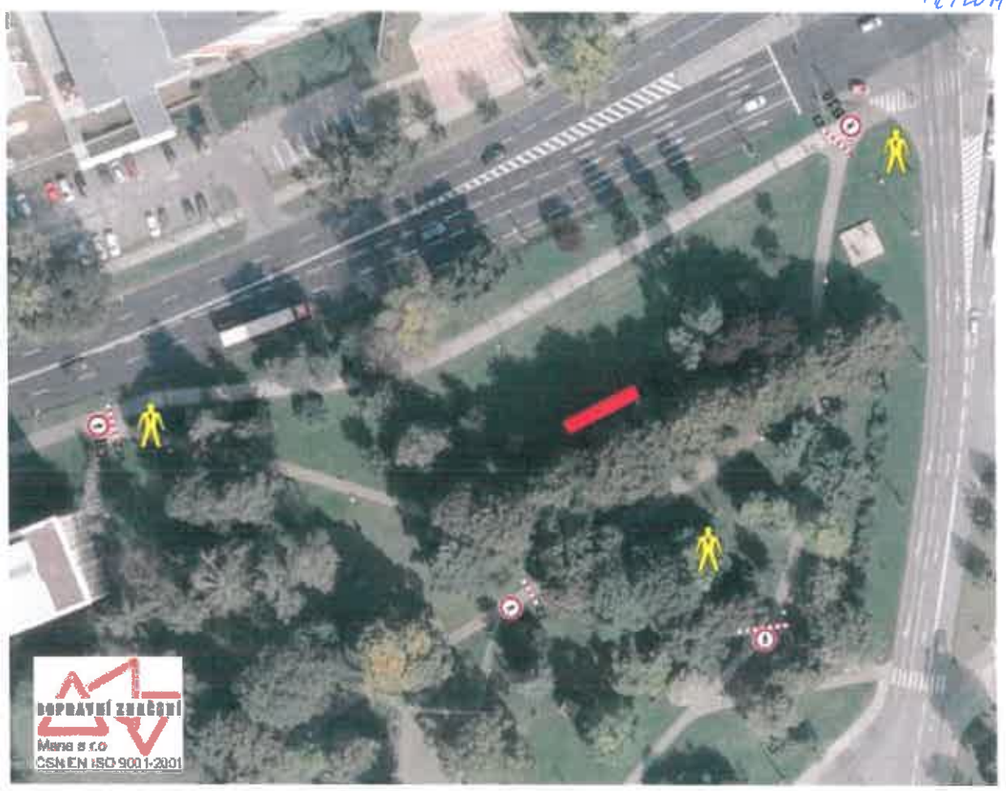
zlín Zlínský kraj

RZ 1 ZLÍN - detail Vodní

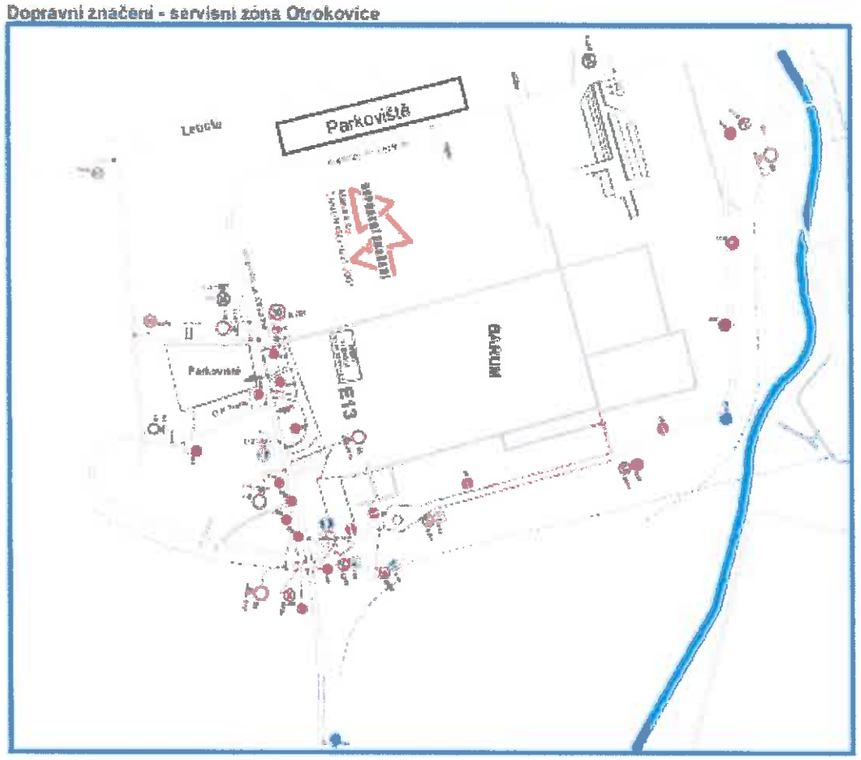


zlín. Odbor stavebních a dopravních řízení
Magistrát města Zlína

Příloha k č.j. 112221/2019



Dopravní značení - servisní zóna Otrokovice





FIA EUROPEAN RALLY CHAMPIONSHIP
16. - 18. 9. 2019
BARUM CZECH RALLY ZLÍN
www.CzechRally.com
zlín Zlínský kraj